

# De Mündoortkoorten in'n Dialektatlas Mittleres Westdeutschland

## Sprekende Koorten

De digitaalē Atlaskoorten in't DMW-Projekt wiesen nich blots de Sprachen un Mündoorten in Noordrhien-Westfalen, in't südwestlike Nedersassen un in't rechtsrhienische Rhienland-Palt – de sünd daarom besünners, wiēdat sprekende Koorten sünd. Man kann inne Koorten in- un rutzoomen, de Dörper un Oorte anwählen un kriggt de befraagten Lüü to hören. In't westfäälsche Mönsterland seggt se to denn Hund to'n Bispeel „Rüē(n)“, so ok in de Buerschop Dernekamp (Stadt Dülmen, Kreis Coesfeld). Klicks du mit de Muus drup, kannst du de beiden Sprekers afspeelen un anhören:

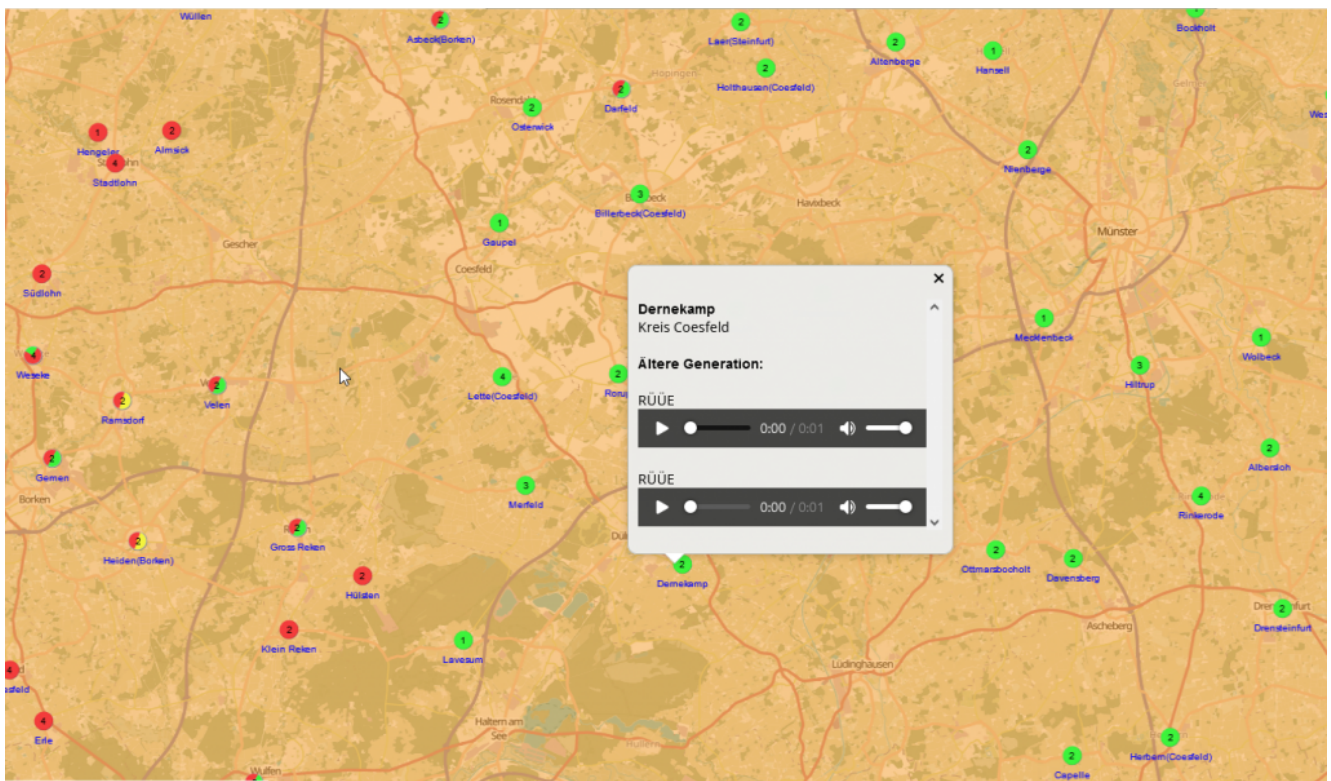

De Koorten sünd daarbi dynaamsch – dat heet, dat de Koorten alltied nie produzeert werden, wenn de Bekieker de Koorten

utwählt. Sobold een nie Spreker of Sprekersch in'n Datensatz is, is dat glieks op de Koorte sichtbaar. Op düsse Wies is immer de dagesaktuelle Stand vun't DMW-Projekt to sehn.

## Utspraak un Woordkoorten

Dat DMW-Projekt is aktuell also middenmank bi't Befragen vun de Lüü, so dat de Koorten un Woorde noch nich kumpleet na de Wetenschup utweertet sünd. Dat word eerst 2032 de Fall sien. Bit daarken sünd eerstmaal Vörschau-Koorten to sehn. De Woorde word daarföör mit dat *Internationale Phonetische Alphabet* (IPA) transkribeert, man de Bekieker süht op de Koortensiete de sonöömte POP-Umschrift (POP = populär). Dat is ene eenfacke un düdelke Luutschrift mit normalen Bookstaven, üm de Utspraak klaar to wiesen (bito dat Anhören). In Dernekamp seggt de beiden Sprekers ['ɾy:ə] un ['ʁy:ə] (dat ene „r“ is een Tungenspitz-R, dat annere een Hinnertungen-Rieveluut) – op de Koort steiht de POP-Umschrift *RÜÜE*.

Op de Koort „Hund.Substantiv.NomAkk.Sg.M.“ süht man de Förm för dat Woord „Hund“ un de Oortspunkte in verschedenen Farven:

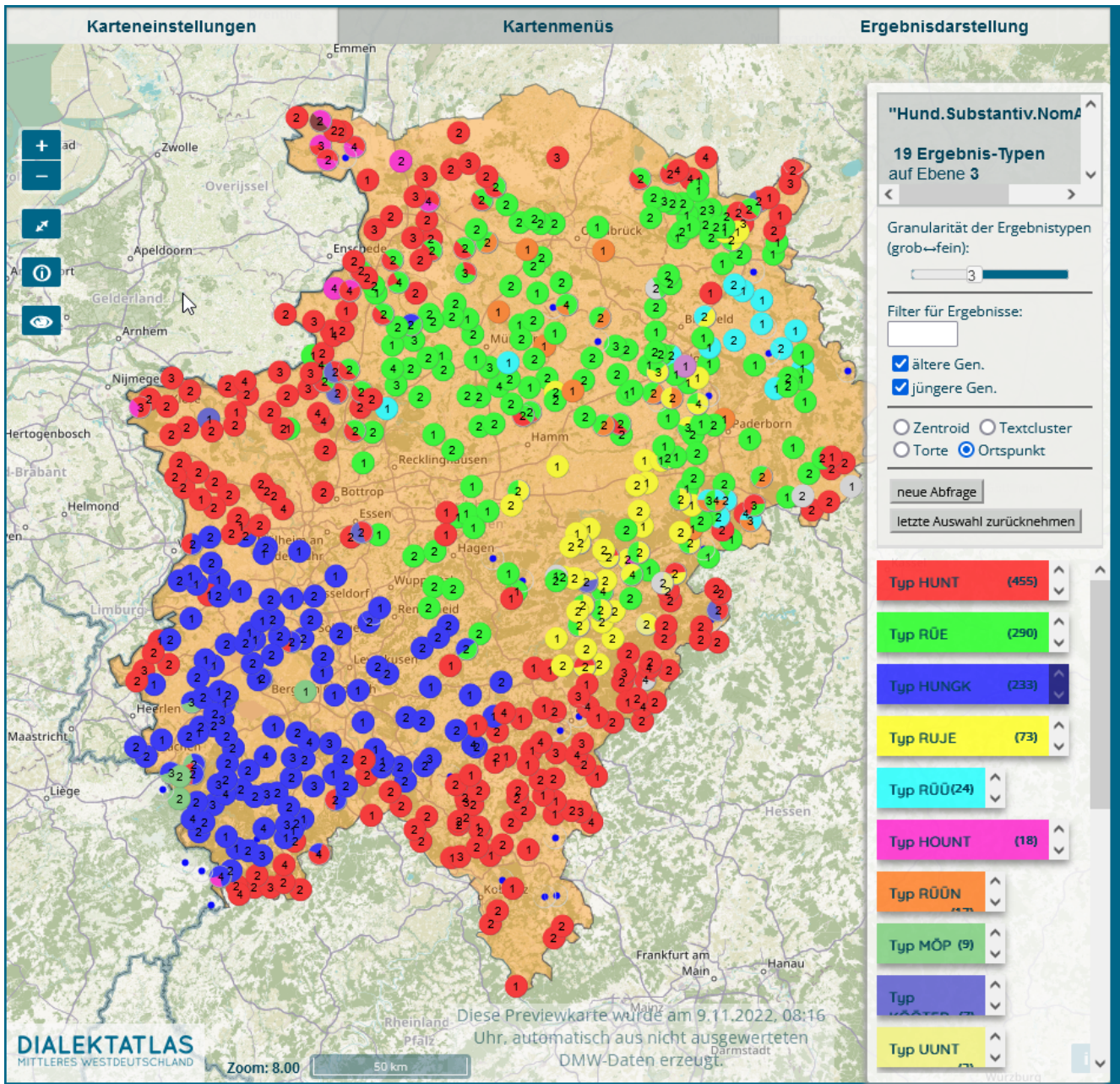

Rechts an der Seite sind die verschiedenen Formen anwies: Die Wörter und Aussprachen sind in Gruppen mit unterschiedlichen Farben sortiert. Wo man das Sortieren einstellen will, kann der Betrachter selbst unter „Granularität der Ergebnistypen“ einstellen (Stufe 5: Sortieren nach Anfangsbuchstaben; Stufe 0: alle einzelnen Formen; das Bild zeigt Stufe 3). Wie man sieht, werden die Formen *RÜE*, *RÜÜ* oder *RUJE* vor allem in Westfalen verwendet (mit Ausnahme von Westmönsterland und Siegerland-Wittgenstein).

# Wichtige Mündortlinien

Op de Koorten is dat mögelk, wichtige Mündortgrenzen (Isoglossen) antowiesen. So giff dat de Westfälische Linie (*mähēt-mähe(n)*; rood), de Uerdinger Linie (*ik-ich*; blau), de Benrather Linie (*maken-machen*; geel), de Eifelschranke (*Dorp-Dorf*; orange) und de Bacharacher Linie (*dat-das*; bruun). Bi de Förm vun „machen“ (1. u. 3. Pl. Ind. Präs. Akt.) is to'n Bispeel de Benrather Linie ok inne Daten good to seihn:

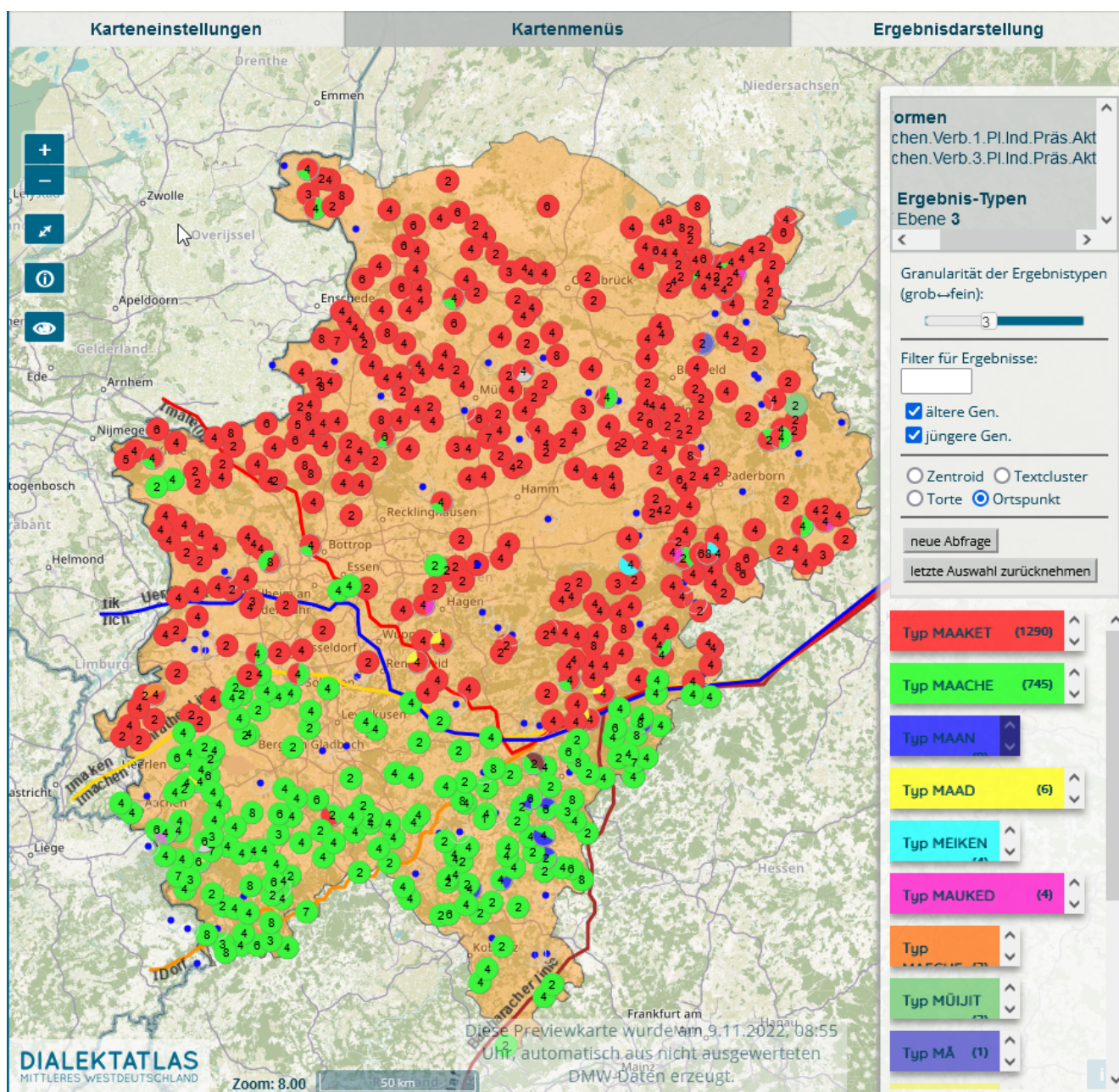

# **Informationen un Videos för de Koortensiete**

Düsse Artikel wiest blots de wichtigsten Funktionen vun de Koortensiete. Mehr Informationen, wat mit de Woordkoorten un Satzkarten alls maakt worden kann, is op de Siet mit veer Videos verklaart. Probeer dat ut!